www.alm.loxblog.com

باسمه تعالی

| سؤالات امتحان نهایی درس : جغرافیا (۲) | رشته‌ی : علوم انسانی | ساعت شروع : ۹صبح | مدت امتحان : ۹۰ دقیقه |
|---|---|---|---|
| سال سوم دوره ی متوسطه | | تاریخ امتحان : ۱۶ / ۶ / ۱۳۹۰ | |
| دانش آموزان و داوطلبان آزاد سراسر کشوردرشهریور سال ۱۳۹۰ | | مرکز سنجش وزارت آموزش و پرورش http:aee.medu.ir | |

| ردیف | سؤالات | نمره |
|---|---|---|
| ۱ | سه ناحیه کلی آب وهوایی ازنظر دما رانام ببرید. | ۰/۷۵ |
| ۲ | سه دلیل تخصصی شدن تولید کالا را دریک ناحیه را بنویسید. | ۰/۷۵ |
| ۳ | در جمله های زیر،جاهای خالی رابا کلمه مناسب کامل کنید.<br>الف) به بخش زنده محیط کره ی زمین .....می گویند.<br>ب) چرنوزیوم ازبهترین خاک های نواحی .....است.<br>ج) دین ..... درآسیا ظهور کرد ولی بیشترین پیروان آن درآمریکا واروپا می باشند.<br>د) دربین انواع بهره برداری ناشی از فعالیت انسان درسواحل ،استفاده .....ازاهمیت خاصی برخوردار است .<br>ه) سنگ هایی که به وسیله یخچال ها جا بجا می شوند .....نام دارد .<br>و) بخش نیمه مایع وخمیری شکل جبه ی زمین را.....می نامند . | ۱/۵ |
| ۴ | دونمونه ازعناصر فرهنگی ،که باعث پدید آمدن نواحی وچشم اندازهای انسانی می شوند ،رابنویسید. | ۰/۵ |
| ۵ | چه عواملی درتغییر سواحل مؤثرند؟(۴مورد) | ۱ |
| ۶ | ازکدام توانهای محیطی سواحل، برای تولید برق استفاده می شود ؟ | ۰/۵ |
| ۷ | ازبین جمله های زیر فقط جمله های نادرست رامشخص و سپس آ ن ها راتصحیح نمایید.<br>الف) زمان پیدایش کوههای آپالاش، مربوط به دوره ی ترشیاری است.<br>ب) فرسایش انحلالی آب درکوهستان های آهکی ،اشکال کارستی را ایجاد می کند .<br>ج) سرزمین لاپلند ،حد فاصل نروژ وروسیه می باشد .<br>د) دانه های شن وما سه ی درشت ، به شکل غلتان توسط آب های جاری حمل می شود . | ۱ |
| ۸ | جمله های سمت راست را به طور منا سب به عنوان های سمت چپ مربوط کنید.<br>الف) جنگل های متراکم وا نبوه استوایی راگویند. ۱)لس<br>ب) نام برجستگی های بین شیارهای U شکل است. ۲) یاردانگ<br>ج) نام خاک های ریز دانه وزرد رنگ درشمال چین است. ۳)سیف<br>د)تپه های هلالی شکل ،که دوزایده طویل درجهت باد دارند. ۴)سلوا<br>۵) برخان | ۱ |
| ۹ | دو مورد ازاقداماتی که باعث افزایش اثرات خشکسالی توسط انسان می شود را نام ببرید. | ۰/۵ |
| | « ادامه ی سؤالات در صفحه ی دوم » | |

www.alm.loxblog.com

www.alm.loxblog.com

باسمه تعالی

| سؤالات امتحان نهایی درس : جغرافیا (۲) | رشته‌ی : علوم انسانی | ساعت شروع : ۹صبح | مدت امتحان : ۹۰ دقیقه |
|---|---|---|---|
| سال سوم دوره ی متوسطه | | تاریخ امتحان : ۱۶ / ۶ / ۱۳۹۰ | |
| دانش آموزان و داوطلبان آزاد سراسر کشوردرشهریور سال ۱۳۹۰ | | مرکز سنجش وزارت آموزش و پرورش http:aee.medu.ir | |

| ردیف | سؤالات | نمره |
|---|---|---|
| ۱۰ | سه مورد از عواملی که باعث تغییر درکاربری جنگل های استوایی شده است را بنویسید. | ۰/۷۵ |
| ۱۱ | با توجه به نواحی قطبی ، به سؤالات زیر پاسخ دهید: | |
| | الف )چرا میزان بارندگی درنواحی قطبی کم است ؟ | ۰/۷۵ |
| | ب ) اثرات جریان دریایی گلف استریم درسواحل اسکا ندیناوی تا دریای بارنتز (شمال روسیه )رابنویسید. | ۰/۷۵ |
| | ج )چرا استفاده از ذخا ئر با ارزش مناطق قطبی تا حدودی غیرممکن است؟ | ۰/۷۵ |
| ۱۲ | گزینه درست را انتخاب کنید . | ۱ |
| | الف) کدام تغییرات باعث بوجود آمدن دوره ی نوسنگی شده است ؟ | |
| | ۱) یکجانشینی – کشاورزی ۲) شکار حیوانات – جمع آوری گیاهان | |
| | ۳) اهلی کردن حیوانات – کشاورزی ۴) دام پروری کوچنده - کشاورزی | |
| | ب ) شکل روستایی که مرکز آن را یک مسجد تشکیل می دهد ، از نوع ..... می باشد. | |
| | ۱) میدانگاهی ۲) متفرق ۳) متمرکز ۴) خطی | |
| | ج ) کدام یک از شهرهای زیر موزه شهر نامیده می شود ؟ | |
| | ۱) شوش ۲) اصفهان ۳) مشهد ۴) شیراز | |
| | د ) کدام مانع جغرافیایی از توسعه‌ی شهر تهران در قسمت جنوب و جنوب شرقی جلوگیری کرده است؟ | |
| | ۱) ارتفاعات البرز ۲) کارخانه های متعدد ۳) رودهای فراوان ۴) زمین های شور و آب و هوای گرم | |
| ۱۳ | با توجه به ویژگی های بخش مرکزی شهر تهران، ستون های خالی جدول زیر را کامل کنید. | ۱ |

| عنوان | قیمت زمین | ترافیک | تراکم جمعیت در روز | تعداد واحدهای مسکونی | تعداد طبقات ساختمان ها |
|---|---|---|---|---|---|
| بخش مرکزی شهر تهران | الف) ..... | سنگین | ب) ..... | ج) ..... | د) ..... |

| | | |
|---|---|---|
| ۱۴ | از نظر کاربری زمین، شهر و روستا را با هم مقایسه کنید. | ۱ |
| ۱۵ | هدف نهایی از برنامه ریزی شهری را بنویسید. | ۰/۵ |
| ۱۶ | مرز را تعریف کنید. | ۱ |
| | «ادامه ی سؤالات در صفحه ی سوم » | |

www.alm.loxblog.com

www.alm.loxblog.com

بـاسمه تـعـالی

| سؤالات امتحان نهایی درس: جغرافیا (۲) | رشته‌ی: علوم انسانی | ساعت شروع: ۹صبح | مدت امتحان: ۹۰ دقیقه |
|---|---|---|---|
| سال سوم دوره ی متوسطه | | تاریخ امتحان: ۱۶ / ۶ / ۱۳۹۰ | |
| دانش آموزان و داوطلبان آزاد سراسر کشوردرشهریور سال ۱۳۹۰ | | مرکز سنجش وزارت آموزش و پرورش http:aee.medu.ir | |

| ردیف | سؤالات | نمره |
|---|---|---|
| ۱۷ | با توجه به ا نواع مرزهای غیر طبیعی ، نوع مرز را مشخص کنید.<br>الف) بیشترین زمینه تنش، بین کشورها را فراهم می کند.<br>ب ) متنا سب با سیمای فرهنگی و قومی تعیین می گردد.<br>ج ) با نصف النهارات و مدارات مشخص می شوند. | ۰/۷۵ |
| ۱۸ | چرا کشورهای وسیع قدرتمندتر می باشند؟ ( دو مورد ) | ۰/۵ |
| ۱۹ | مردم کشورهای اروپایی با تشکیل اتحادیه اروپا (Eu) چه امتیازاتی به دست آورده ا ند ؟ ( ۲ مورد ) | ۰/۵ |
| ۲۰ | دو مورد از فعالیت های اقتصادی نوع اول را نام ببرید. | ۰/۵ |
| ۲۱ | ا نتخاب وسایل حمل و نقل و نوع راه به چه عواملی بستگی دارد ؟ | ۰/۷۵ |
| ۲۲ | سه مورد از زمینه های همکاری اعضاء اکو با یکدیگر را بنویسید. | ۰/۷۵ |
| ۲۳ | با توجه به شکل زیر موارد خواسته شده را پاسخ دهید.<br>الف) نیمرخ توپوگرافی را در امتداد خط A-B رسم کنید.<br>ب ) شکل مقابل چه نوع عارضه ای را نشان می دهد؟<br>ج ) ارتفاع یا عمق نقطه C چقدر است ؟<br>د ) دلیل فشردگی منحنی های میزان در بخش شمالی شکل را بنویسید.<br>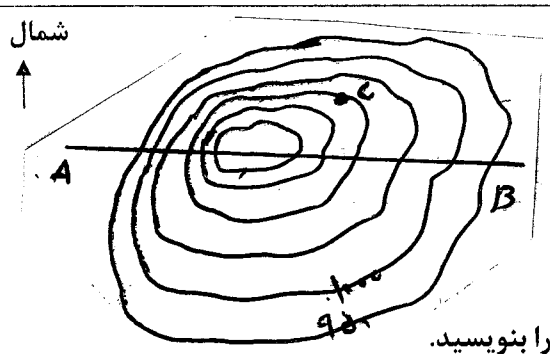 | ۱/۲۵ |
| | ‹‹ موفق باشید ›› جمع نمرات | ۲۰ |

www.alm.loxblog.com

www.alm.loxblog.com

باسمه تعالی

| راهنمای تصحیح امتحان نهایی درس جغرافیا (۲) | رشته : ادبیّات و علوم انسانی | ساعت شروع:۹ صبح | مدّت امتحان: ۹۰ دقیقه |
|---|---|---|---|
| سال سوم آموزش متوسطه | | تاریخ امتحان : ۱۶ / ۰۶ / ۱۳۹۰ | |
| دانش آموزان و داوطلبان آزاد سراسر کشور شهریور ماه سال ۱۳۹۰ | | مرکز سنجش آموزش و پرورش http://aee.medu.ir | |

| ردیف | راهنمای تصحیح | نمره |
|---|---|---|
| ۱ | گرم - معتدل - سرد ( هر کدام ۰/۲۵ ) | ۰/۷۵ |
| ۲ | دسترسی به سرمایه – نیروی کار – بازار مصرف – نزدیکی به معادن – امکان حمل ونقل (سه مورد هر کدام ۰/۲۵.) | ۰/۷۵ |
| ۳ | الف)بیوسفر یا زیست کره ب)معتدل ج)مسیحیت د)ارتباطی<br>ه)یخرفت یا مورن و) نرم کره یا آستونسفر هرکدام ۰/۲۵ | ۱/۵ |
| ۴ | زبان و دین (هر کدام ۰/۲۵) | ۰/۵ |
| ۵ | امواج – جزر و مد – جریان دریایی – یخچال طبیعی – باد ها (۴مورد هر کدام ۰/۲۵) | ۱ |
| ۶ | جزر و مد – امواج (هر کدام ۰/۲۵) | ۰/۵ |
| ۷ | الف) غ (۰/۲۵ ) دوره اول یا پالئوزوئیک اگر به جای کوه آپالاش یک کوه جوان را نام ببرد نمره تعلق می گیرد(۰/۲۵)<br>د)غ (۰/۲۵) جهشی یا اگر به جای دانه های درشت شن و ماسه ، پاره سنگ بنویسد نمره تعلق می گیرد(۰/۲۵) | ۱ |
| ۸ | الف)۴**یا** سلوا ب)۲ **یا** یاردانگ ج)۱ **یا** لس د) ۵ **یا** برخان هرکدام ۰/۲۵ | ۱ |
| ۹ | افزایش بیش از حد دام – حفر چاههای متعدد – کشت محصولات به جای دامپروری – شخم زدن زمین ها – حذف پوشش گیاهی (۲مورد هر کدام ۰/۲۵) | ۰/۵ |
| ۱۰ | افزایش جمعیت – فن آوری جدید – گسترش راههای ارتباطی –تولید چوب –کشاورزی نوبتی –شیوه زندگی بومیان<br>(۳مورد هر کدام ۰/۲۵) | ۰/۷۵ |
| ۱۱ | الف )سرمای شدید که باعث فشار زیاد هوا و کاهش میزان بخار آب در اتمسفر (۳مورد هر کدام ۰/۲۵)<br>ب) تعدیل درجه حرارت – افزایش بارش – امکان کشتیرانی (۳مورد هر کدام ۰/۲۵)<br>ج) مسایل ومشکلات فناوری – سیاست های بین المللی – محیط طبیعی سخت (۳مورد هر کدام ۰/۲۵) | ۲/۲۵ |
| ۱۲ | الف )۳ ب)۱ ج)۲ د)۴ | ۱ |
| ۱۳ | الف )بالا ب)زیاد ج)کم د)زیاد | ۱ |



www.alm.loxblog.com

www.alm.loxblog.com

باسمه تعالی

| راهنمای تصحیح امتحان نهایی درس جغرافیا (۲) | رشته : ادبیّات و علوم انسانی | ساعت شروع:۹ صبح | مدّت امتحان: ۹۰ دقیقه |
|---|---|---|---|
| سال سوم آموزش متوسطه | | تاریخ امتحان : ۱۶ / ۰۶ / ۱۳۹۰ | |
| دانش آموزان و داوطلبان آزاد سراسر کشور شهریور ماه سال ۱۳۹۰ | | مرکز سنجش آموزش و پرورش http://aee.medu.ir | |

| ردیف | راهنمای تصحیح | نمره |
|---|---|---|
| ۱۴ | کاربری زمین در شهر :<br>خانه ها - مغازه ها وفضا های صنعتی به هم فشرده وکاربری زمین پر تراکم ومتنوع (۲مورد هر کدام ۰/۲۵)<br>کاربری زمین درروستا :<br>فضای باز،مراتع گسترده ،فضاهای مسکونی و صنعتی کوچک تر(۲مورد هرکدام۰/۲۵) | ۱ |
| ۱۵ | تامین رفاه شهر نشینان ۰/۲۵ و ایجاد محیطی دلپذیر و سالمتر ۰/۲۵ | ۰/۵ |
| ۱۶ | خطوطی ۰/۲۵ که حاکمیت ارضی و قانونی ۰/۲۵ هر کشور را معین۰/۲۵ ،آن را از همسایگان خود مشخص می کند. ۰/۲۵ | ۱ |
| ۱۷ | الف)تحمیلی ب)تطبیقی ج)هندسی ( هر کدام ۰/۲۵) | ۰/۷۵ |
| ۱۸ | تنوع طبیعی (آب و هوا متنوع ،پوشش گیاهی متنوع ،منابع زیر زمینی فراوان )- جمعیت زیادتر – امکان دفاع در مقابل دشمنان (۲مورد هر کدام ۰/۲۵) | ۰/۵ |
| ۱۹ | نیاز به ویزا ندارد – آزادانه به کار و سکونت می پردازند – واحد پول مشترک (یورو )<br>(۲مورد هر کدام ۰/۲۵) | ۰/۵ |
| ۲۰ | کشاورزی – دامپروری – صید ماهی – جنگل داری و ..... (۲مورد هر کدام ۰/۲۵) | ۰/۵ |
| ۲۱ | وزن کالا – بعد مسافت – ارزش – خسارت پذیری کالا (۳مورد هر کدام ۰/۲۵) | ۰/۷۵ |
| ۲۲ | زیست محیطی – اقتصادی – بازرگانی – ا رتباطی – اجتماعی (۳مورد هر کدام ۰/۲۵) | ۰/۷۵ |
| ۲۳ | الف) رسم نیمرخ توپوگرافی (۰/۵)<br>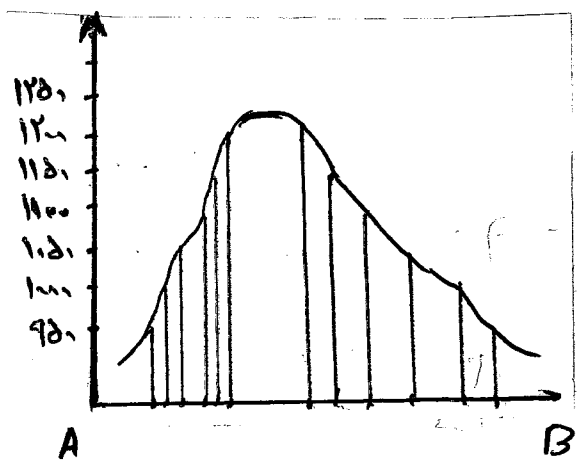<br><br>ب)تپه یا کوه (۰/۲۵)<br>ج)۱۱۰۰متر (۰/۲۵)<br>د)شیب (۰/۲۵) | ۱/۲۵ |
| | درنهایت نظر همکاران محترم صا ئب ا ست | |



www.alm.loxblog.com